

potência da cidade metropolitana

Sérgio Magalhães
arquiteto urbanista
PROURB / UFRJ

Rio, 03 set 22

GreenRIO / Green LatinAmerica 2022

Estado do Rio de Janeiro / Cenários, Desafios e Oportunidades

Cenários, desafios, oportunidades

reconhecimento da potência da metrópole

valorização dos processos econômicos e sociais que se estruturam na cidade

preservação dos signos estruturantes da idéia da cidade

Cenários

Saskia Sassen
Manuel Castells
François Ascher

Metrópoles

Novo papel estratégico:

- pontos de comando da economia global
- interdependência e complementaridade entre cidades

- maiores oportunidades de aperfeiçoamento
- local de produção / inovação
- consumo de arte e entretenimento

Co-protagonismo do espaço urbano no desenvolvimento

Cenários

***Plano Doxiadis* 1963**

***Plano Lucio Costa* 1969**

***II Plano Nacional de Desenvolvimento* 1974**

***Fusão* 1975**

***Fundrem* 1986**

Políticas expansionistas e desestruturadoras

Negação da cidade existente

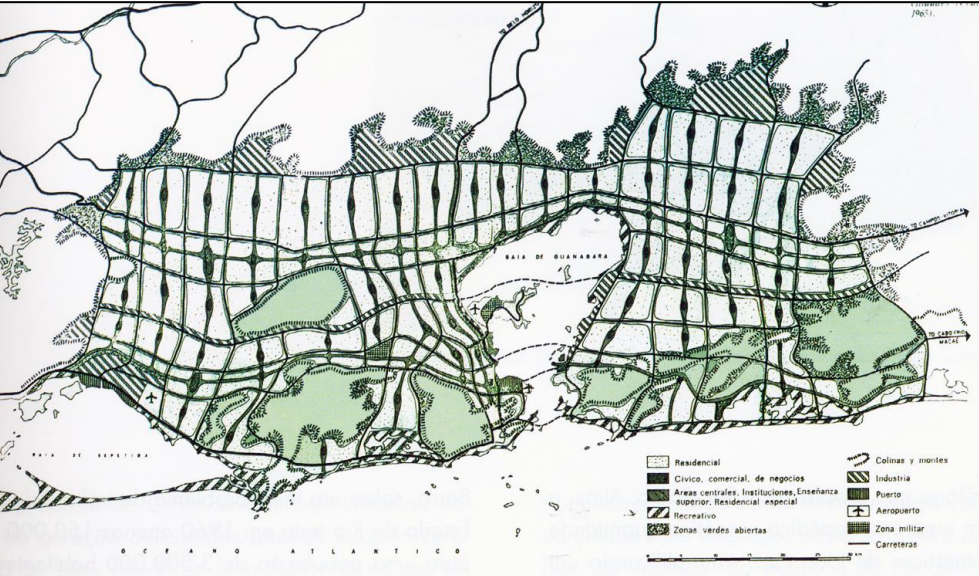

Doxiadis

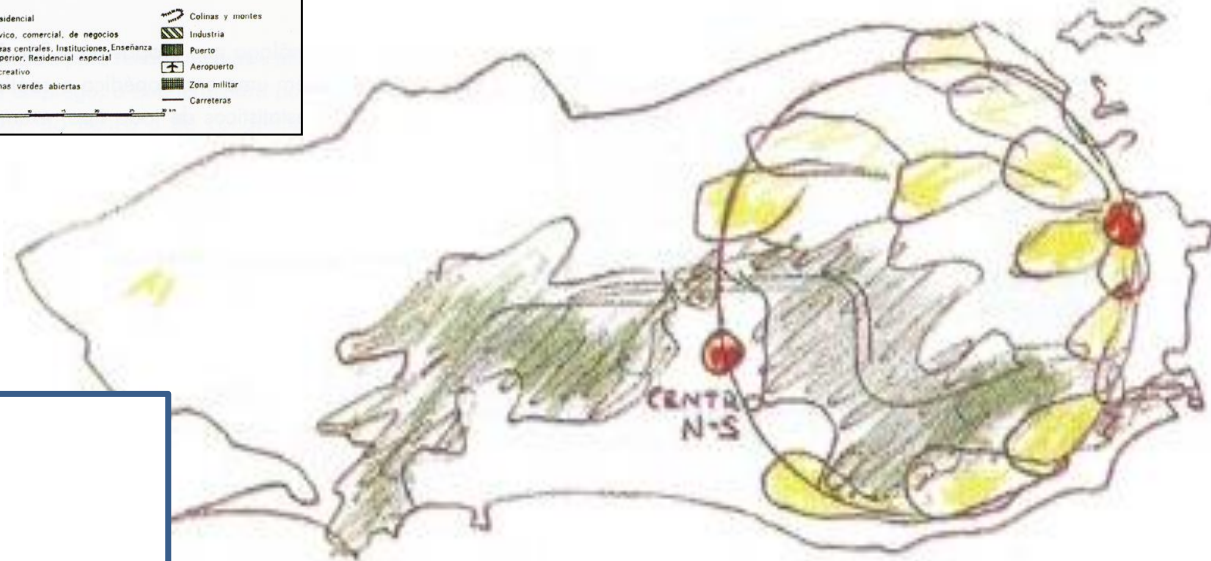

Plano LC



II PND

1975-1979

II Plano Nacional de Desenvolvimento

Cenários II PND 1974

Reconhecimento da potência da metrópole

As cidades brasileiras, como núcleos concentradores da riqueza, foram responsáveis, em 1973, por cerca de 85% do PIB, o que leva a prever-se, para 1979, uma participação de 87%.

A cidade irá situar-se dentro do planejamento do pólo econômico em que se encontra, definindo-se a sua função econômica e social e, só então, passando a definir-se sua configuração físico-urbanística.

Cenários **II PND 1974**

Reconhecimento da potência da metrópole

Observa-se um processo de metropolitanização prematura.

O Grande São Paulo e o Grande Rio, com 29% da população urbana, detêm quase a metade da mão-de-obra empregada na indústria.

▪

Cenários **II PND 1974**

Reconhecimento da potência da metrópole

A estratégia de desenvolvimento urbano objetivará a desconcentração do sistema urbano dominante na região Sudeste.

Deverá priorizar investimentos (...) de modo a conter a taxa de crescimento das regiões metropolitanas de São Paulo e do Rio de Janeiro, e induzir à descentralização das atividades produtivas, particularmente das industriais, para centros de médio porte.

(...) em face da excessiva concentração industrial nos casos críticos óbvios do Grande São Paulo e do Grande Rio .

60 anos de erros com repercussão urbanística

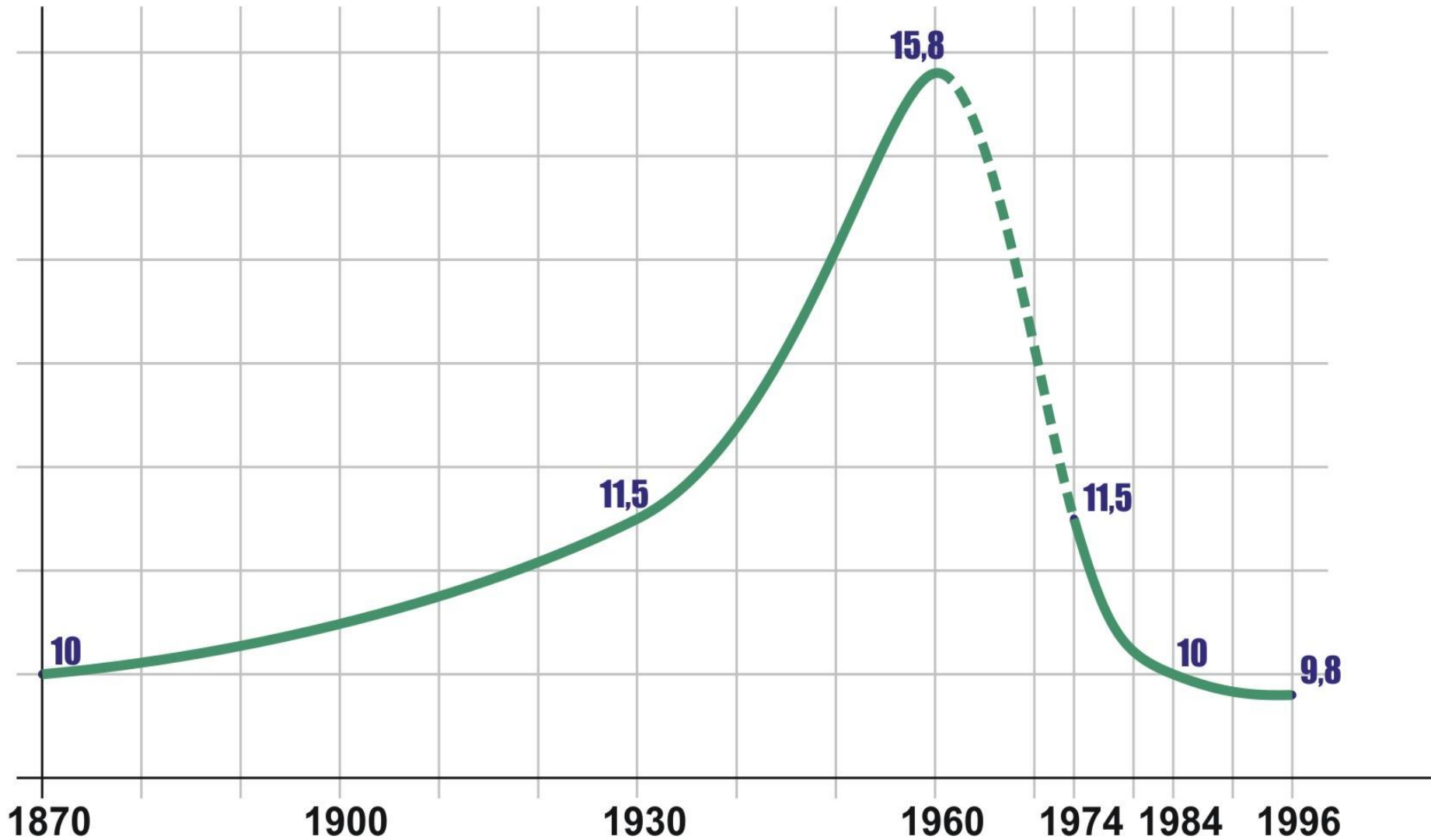

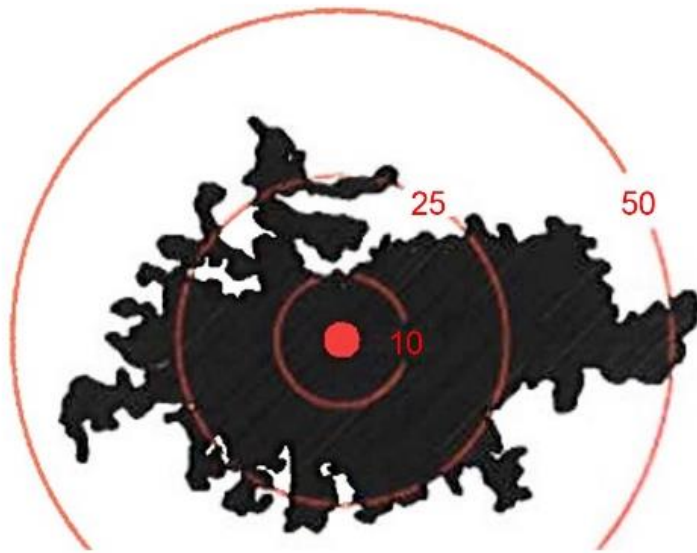

RM São Paulo

Área ocupada: 2.494 Km²

População 19.672.583 hab.

Domicílios 6.706.889

7.888 hab/Km²

2,9 hab/dom

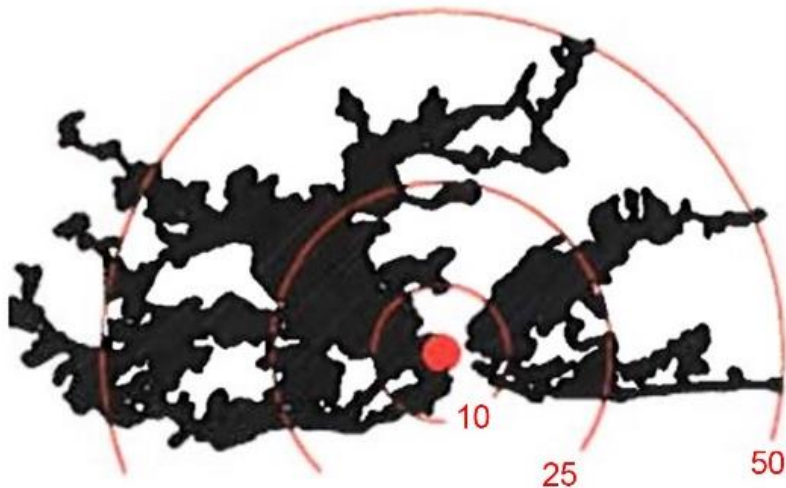

RM Rio de Janeiro

Área ocupada: 1.772 Km²

População 11.835.708 hab.

Domicílios 4.581.801 dom.

6.701 hab/Km²

2,7 hab/dom



Arco do Triunfo



Pompidou

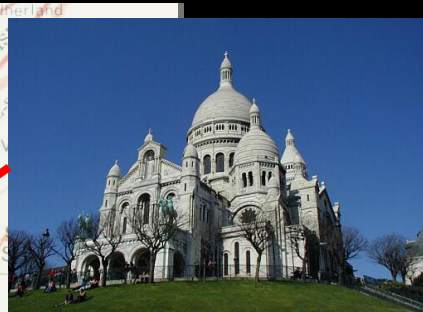

Sacré Coeur



Bois de Boulogne & La Defense



Louvre



Torre Eiffel



Notre Dame



Praça des Vosges

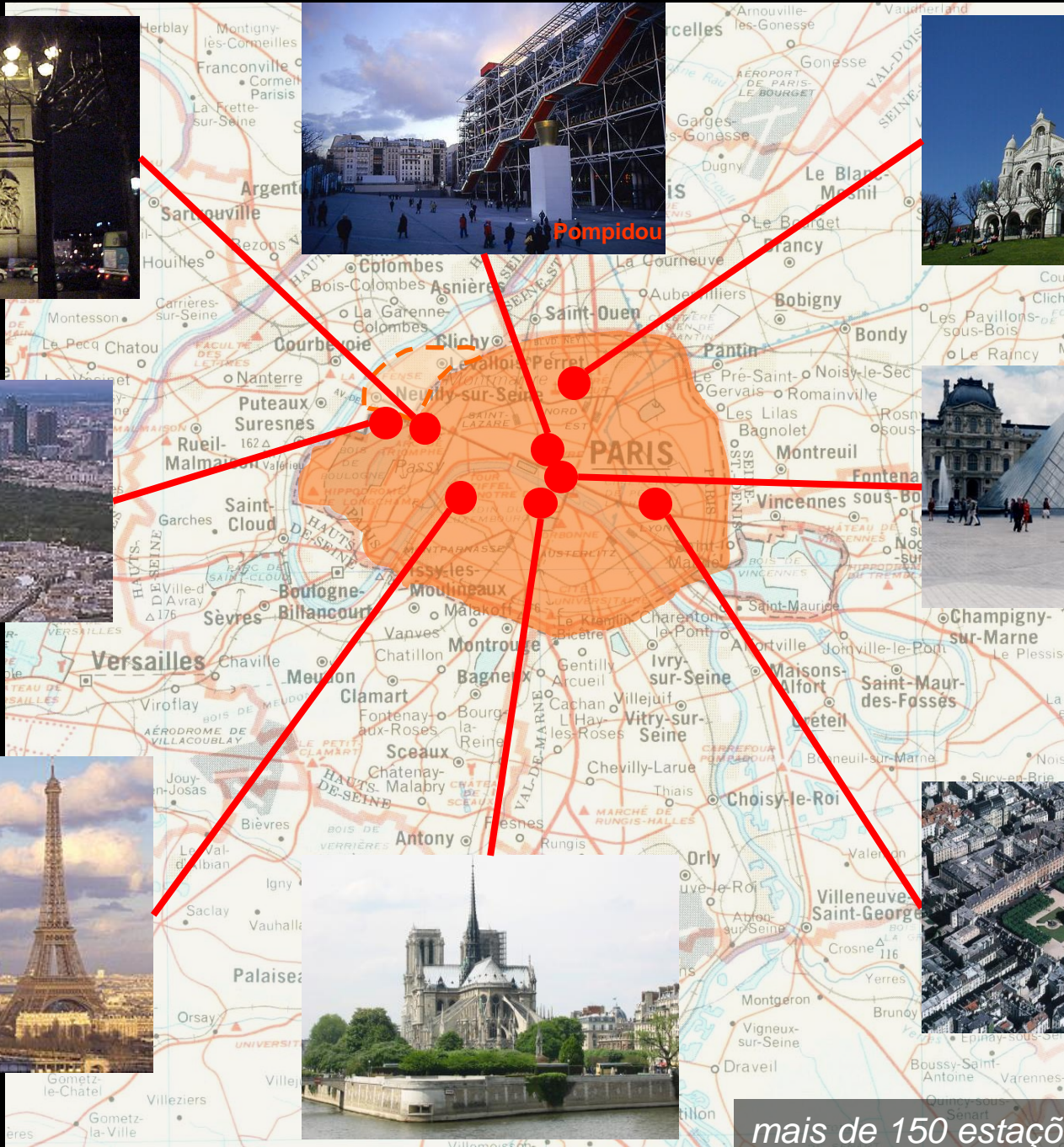

mais de 150 estações de metrô

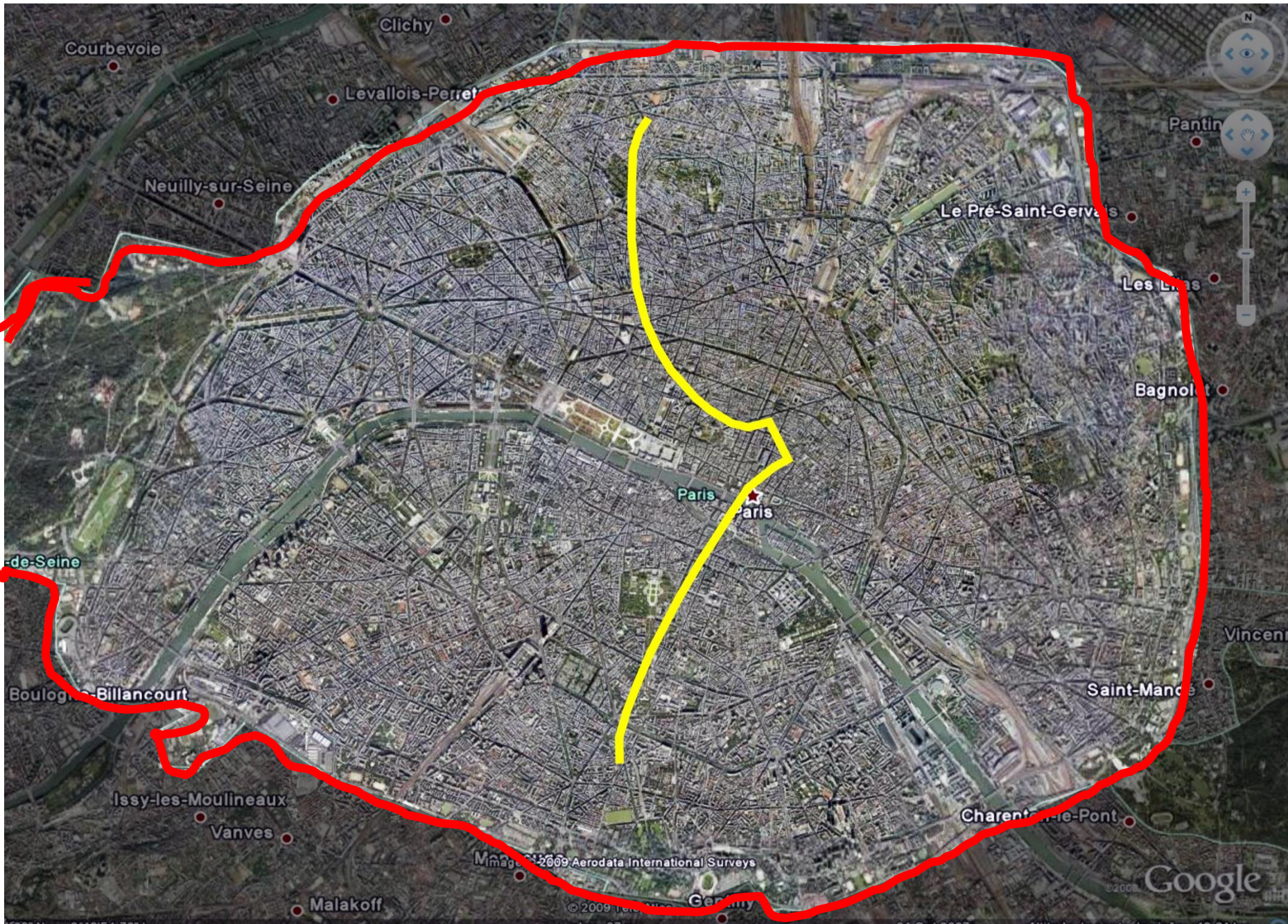

Courbevoie

Clichy

Levallois-Perret

Neuilly-sur-Seine

Pantin

Le Pré-Saint-Gervais

Les Lilas

Bagnollet

Paris
Paris

Vincennes

Saint-Mandé

Charenton-le-Pont

Issy-les-Moulineaux

Vanves

Boulogne-Billancourt

Malakoff

Image © 2009 Aerodata International Surveys

Google

dimensão metropolitana da cidade

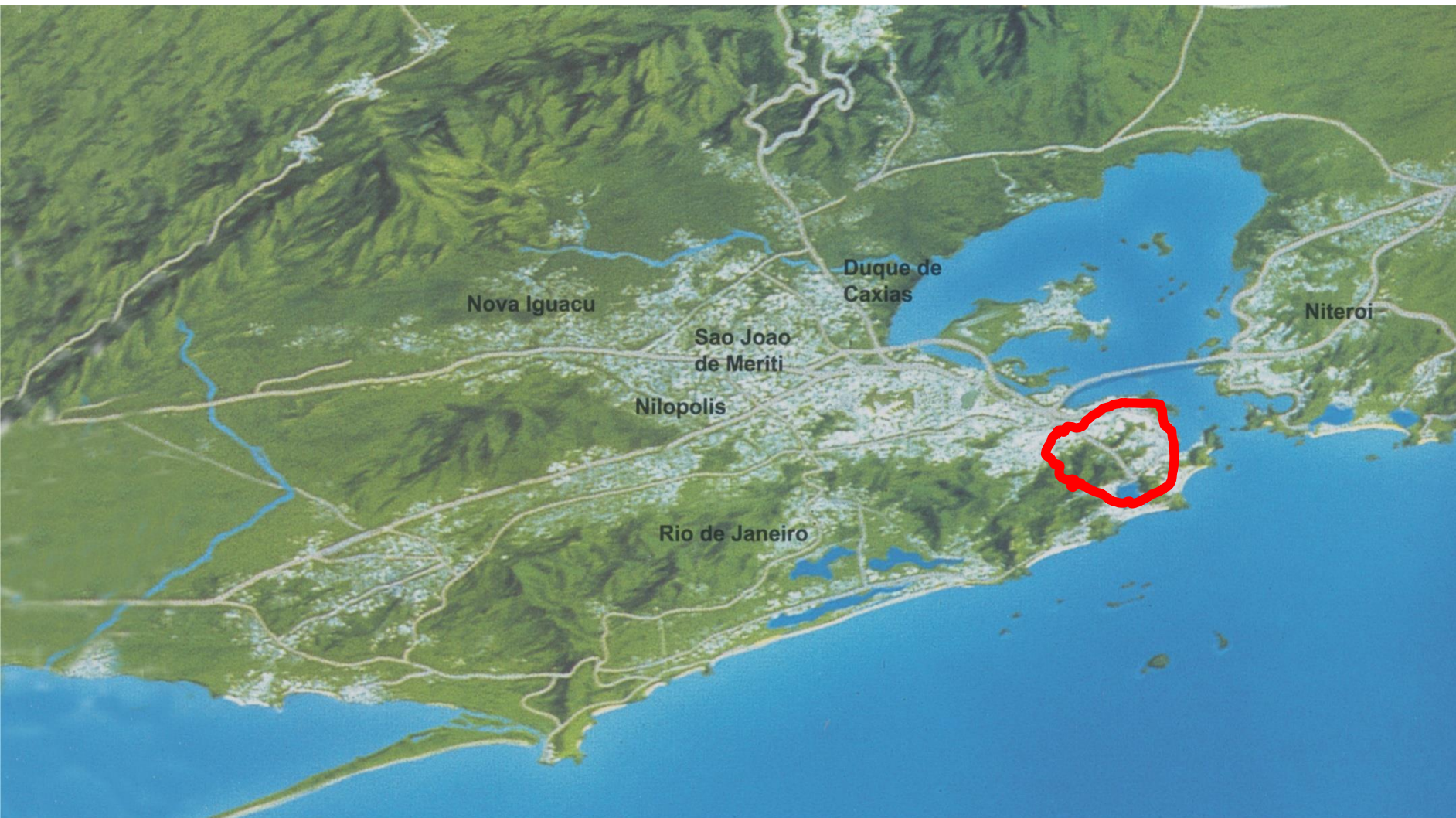

- Cidade metropolitana
- PIB de R\$ 170 bilhões
- 11 milhões de habitantes

Metrô de Paris, evolução.

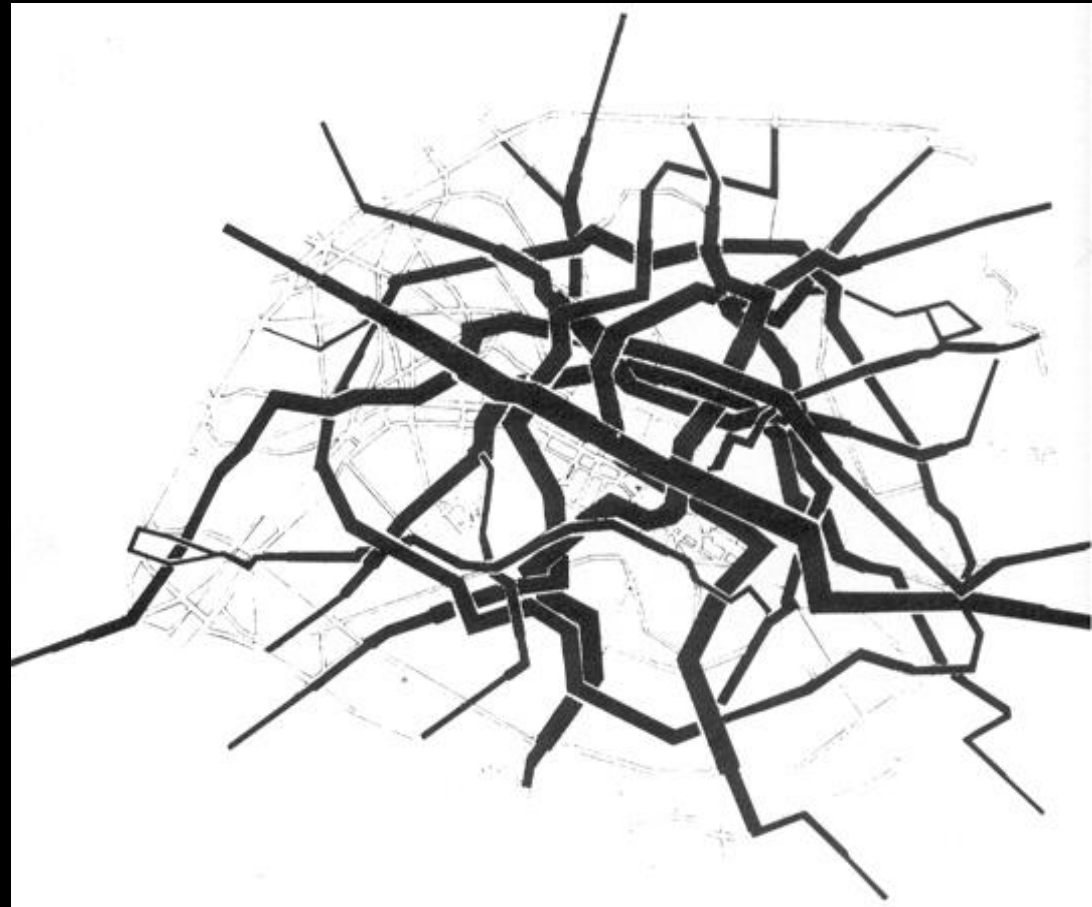
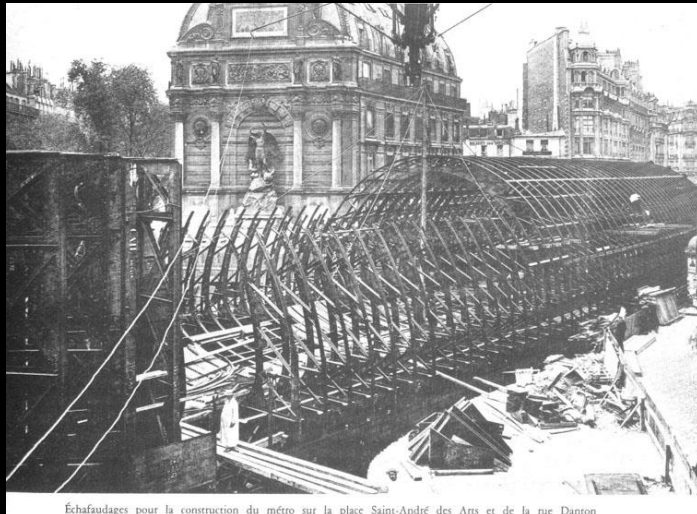
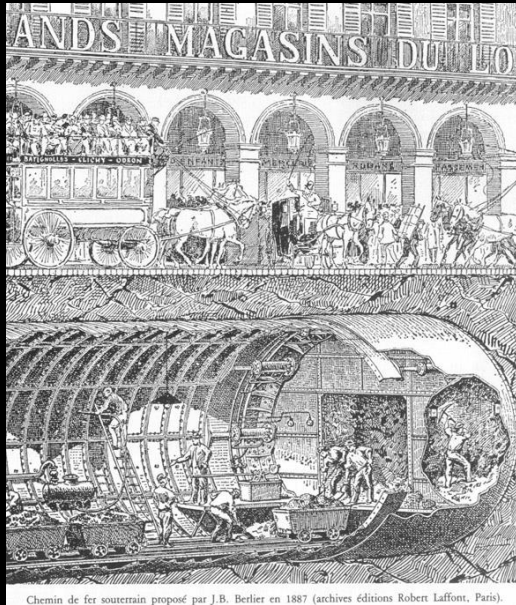



valorização dos processos econômicos e sociais que se estruturam na cidade

População residente ao longo do sistema ferroviário: 7,5 milhões de habitantes



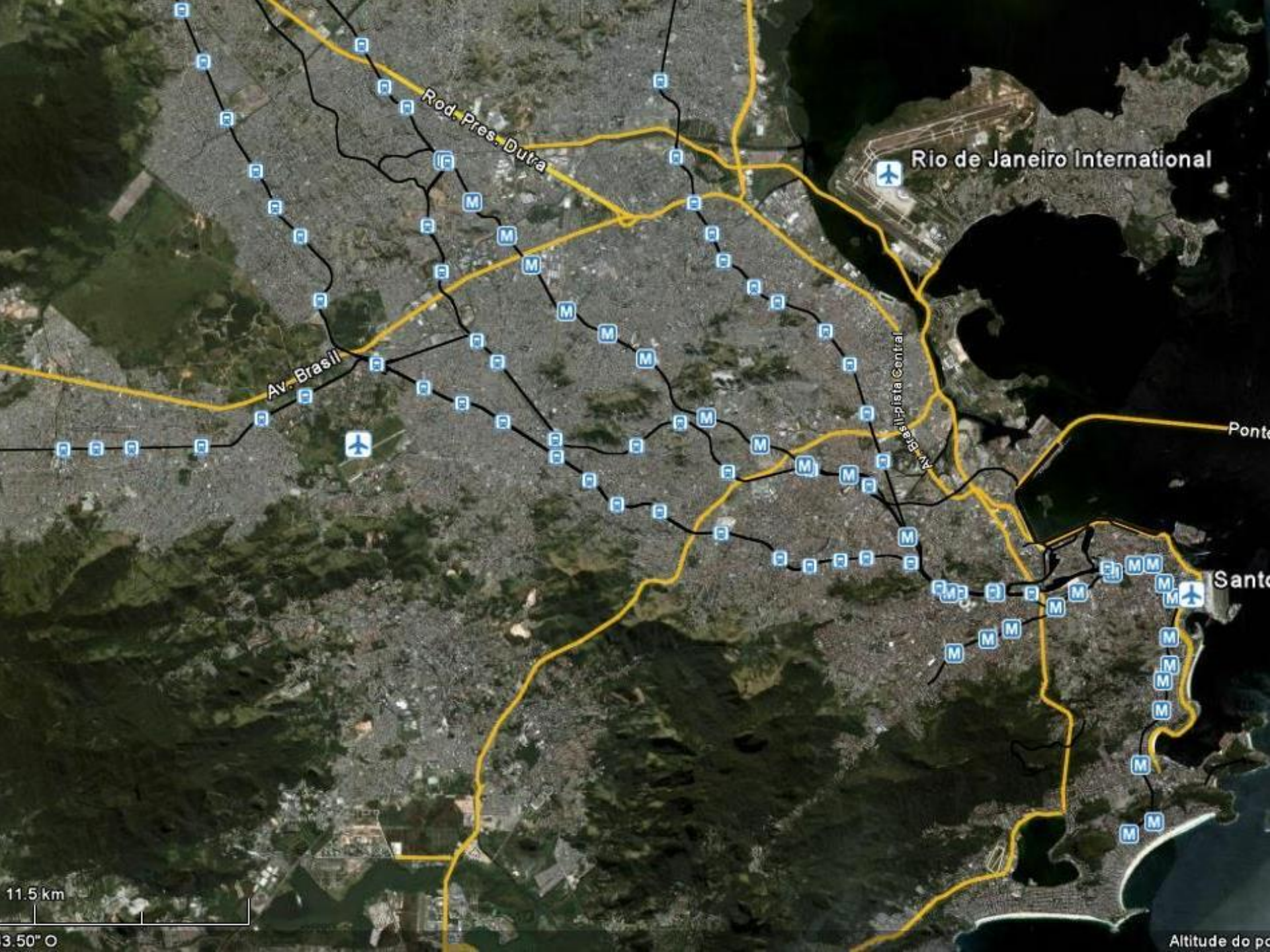

Rod. Pres. Dutra

Rio de Janeiro International

Av. Brasil

Av. Brasil - Pista Central

Ponte

Santa Cruz

11.5 km

3.50° O

Altitude do po

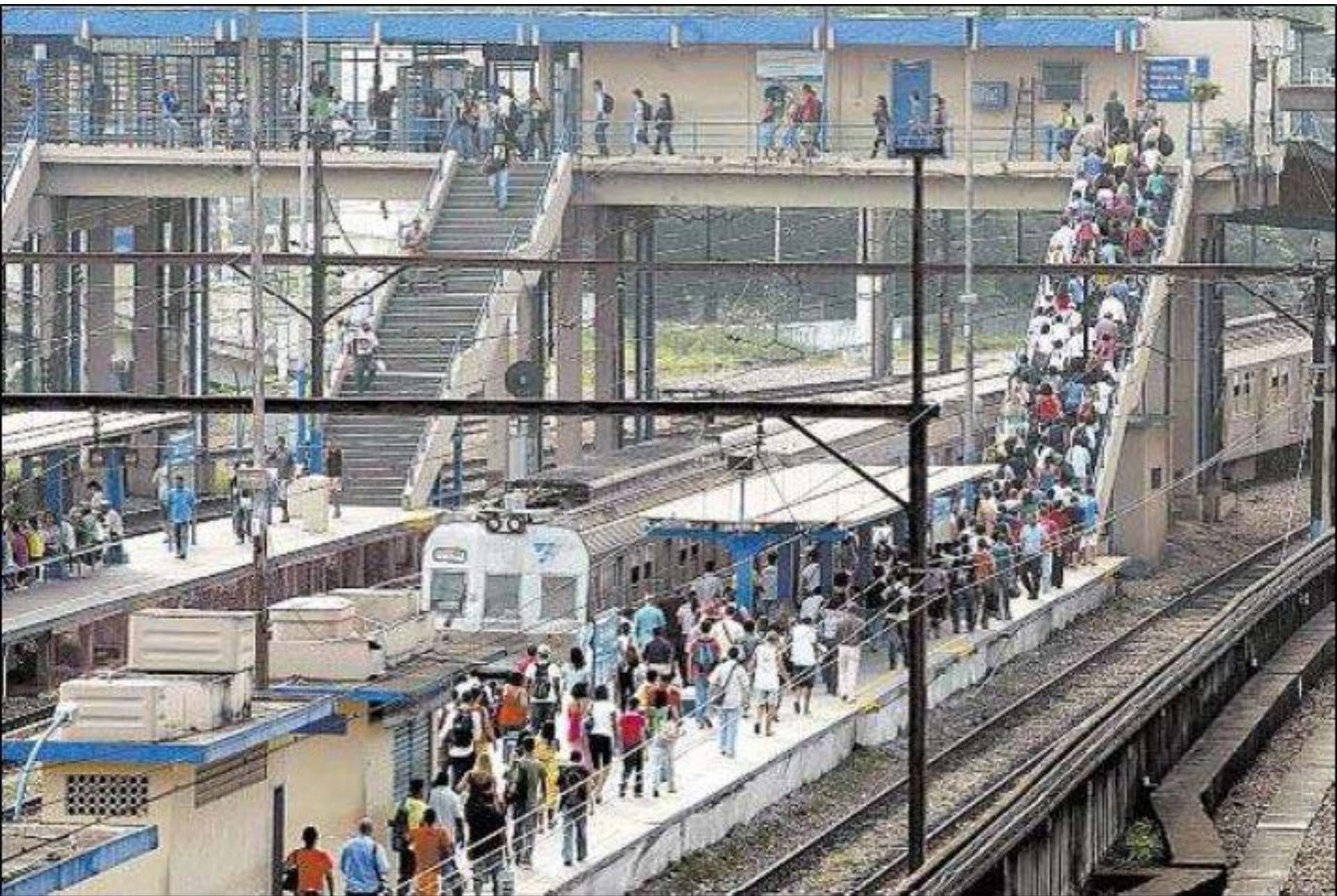

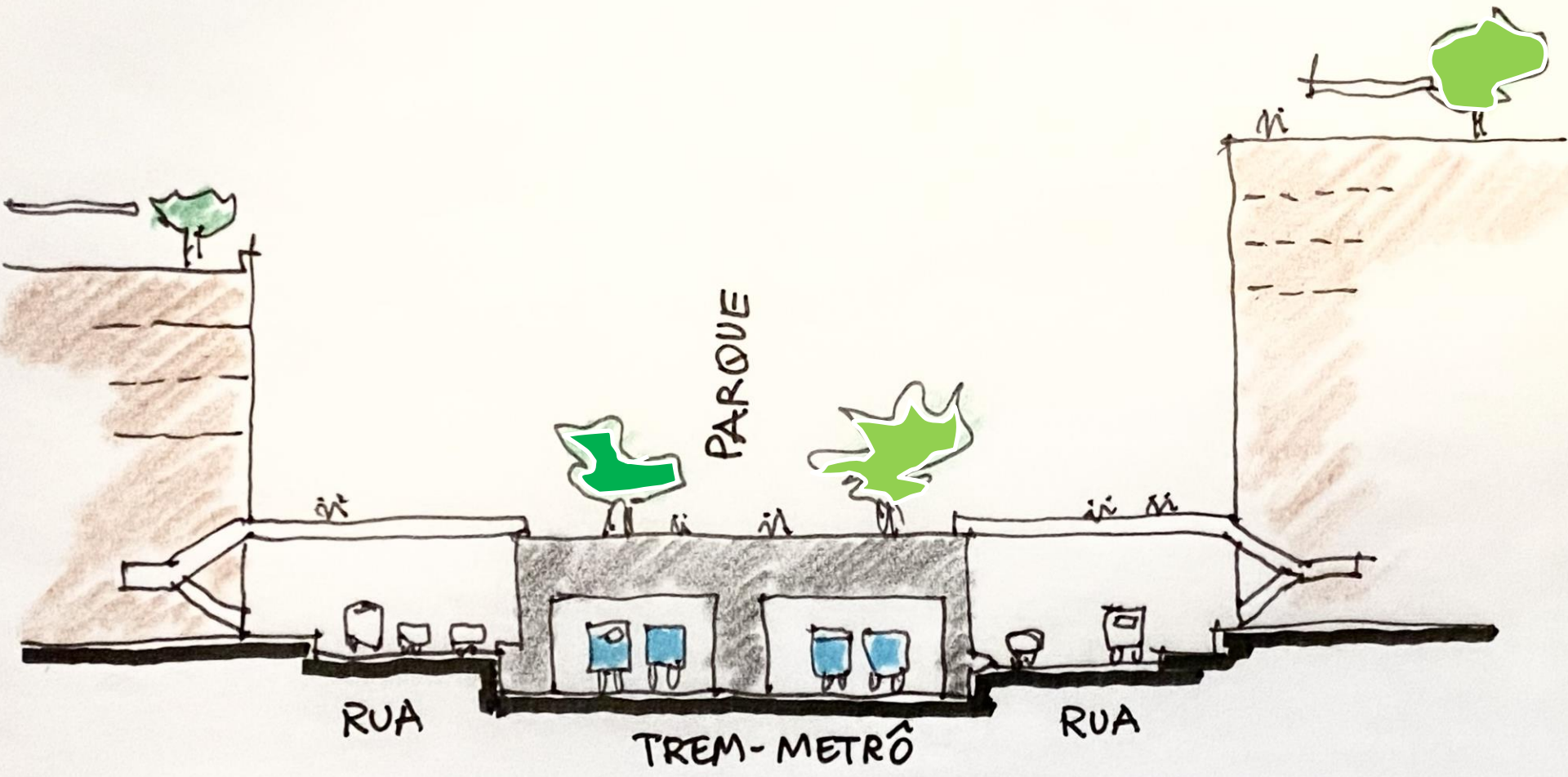

- preservação dos signos estruturantes
- da idéia da cidade

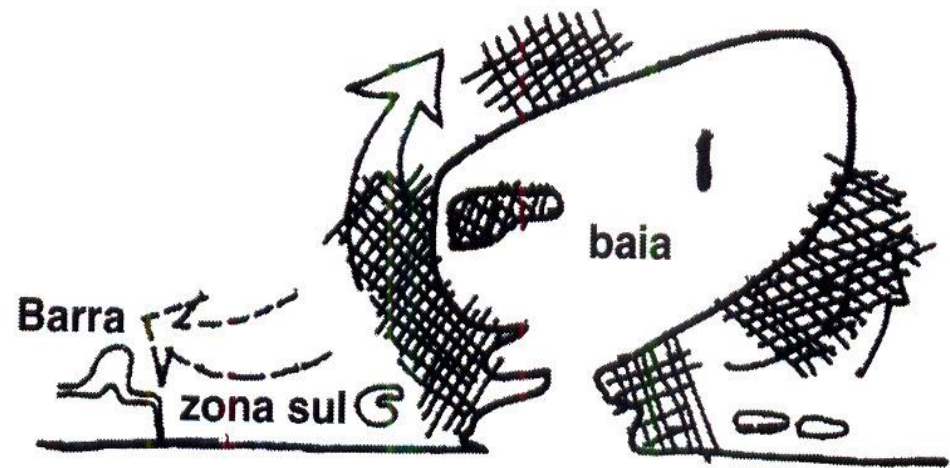

despoluição baía de Guanabara



Fundo de Janeiro

Data SIO, NOAA, U.S. Navy, NGA, GEBCO
Image Landsat / Copernicus

Goog

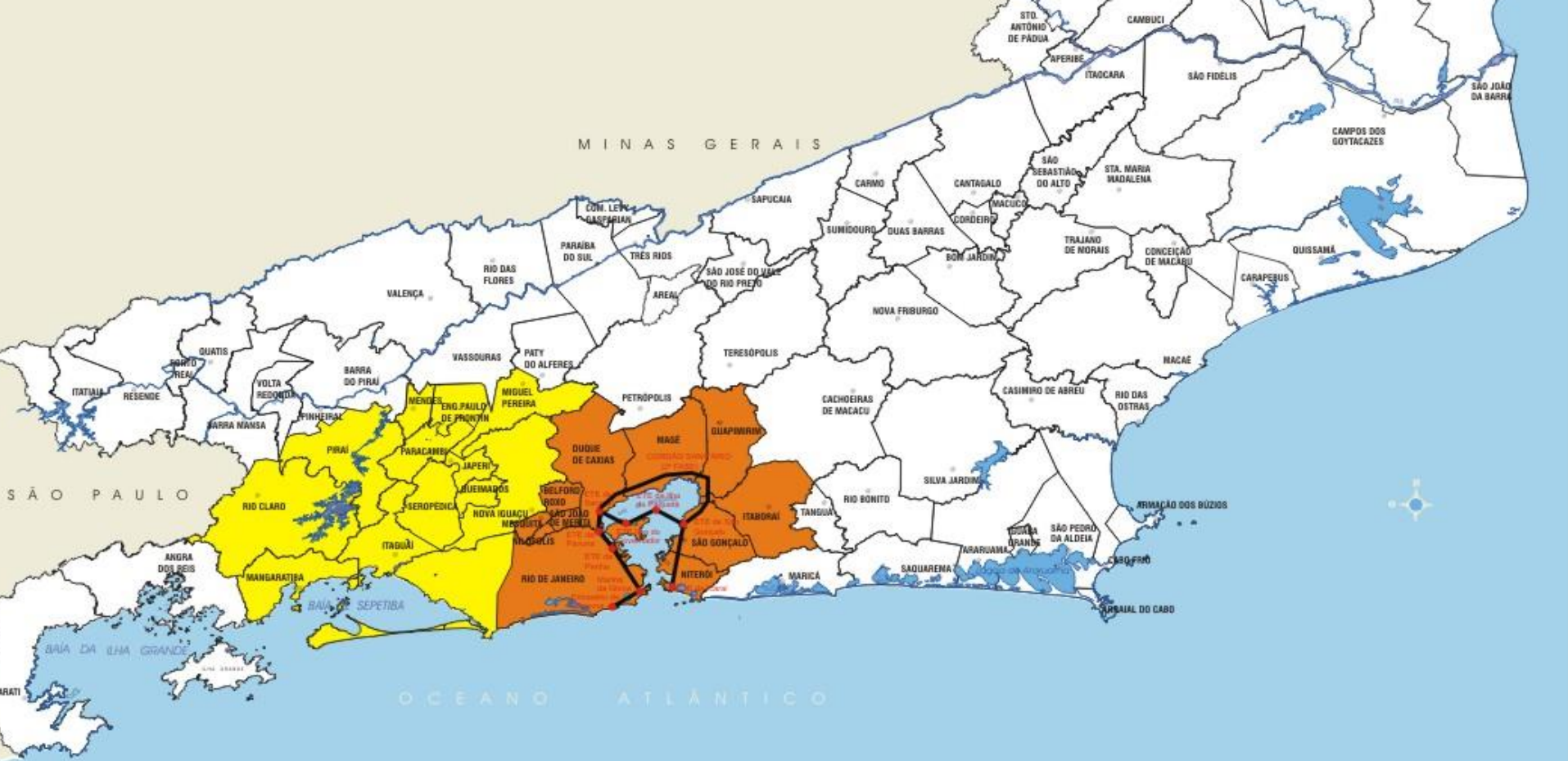

 Bacia da Baía de Guanabara







Centro



Niterói

Centro

São Gonçalo



Botafogo
Flamengo

● Centro

Tijuca

São Cristóvão

Niterói

São Gonçalo



Botafogo
Flamengo

● Centro

Tijuca

Niterói

São Gonçalo

São Cristóvão
Penha
Olaria
Quintino
Caxias
Nilópolis
B. Roxo
Mesquita
N. Iguaçu
S.J. Meriti
Bonsucesso
Grajaú
Andaraí



Botafogo
Flamengo

● Centro

Tijuca

São Cristóvão

Penha

Olaria

Quintino

Caxias

Nilópolis

B. Roxo

Mesquita

N. Iguaçú

S.J.Meriti

Bonsucesso

Grajaú

Andaraí

Sampaio

Engenho D.

Meier

Piedade

Encantado

Cascadura

Madureira

Deodoro

Pilares

Del Castilho

M. Graça

Realengo

Niterói

São Gonçalo



Botafogo
Flamengo

Niterói

São Gonçalo

● Centro
Glória
Urca
Laranjeiras
Catete
Lapa
Caju
Rio Comprido
Maracanã
Vila Isabel
Benfica
Mangueira

Tijuca

Sampaio
Engenho D.
Meier
Piedade
Encantado
Cascadura
Madureira
Deodoro
Pilares
Del Castilho
M. Graça
Realengo

São Cristóvão
Penha
Olaria
Quintino
Caxias
Nilópolis
B. Roxo
Mesquita
N. Iguaçu
S.J. Meriti
Bonsucesso
Grajaú
Andaraí



Botafogo

Flamengo

S.Tereza

Maré

Inhaúma

Irajá

Pavuna

Cachambi

Rocha

Manguinhos

Magé

Guapimirim

Itaboraí

São Gonçalo

Tijuca

● Centro

Glória

Urca

Laranjeiras

Catete

Lapa

Caju

Rio Comprido

Maracanã

Vila Isabel

Benfica

Mangueira

Sampaio

Engenho D.

Meier

Piedade

Encantado

Cascadura

Madureira

Deodoro

Pilares

Del Castilho

M. Graça

Realengo

São Cristóvão

Penha

Olaria

Quintino

Caxias

Nilópolis

B. Roxo

Mesquita

N. Iguaçú

S.J.Meriti

Bonsucesso

Grajaú

Andaraí



Uma agenda de reconstitucionalização do território

Um estatuto institucional para a cidade metropolitana

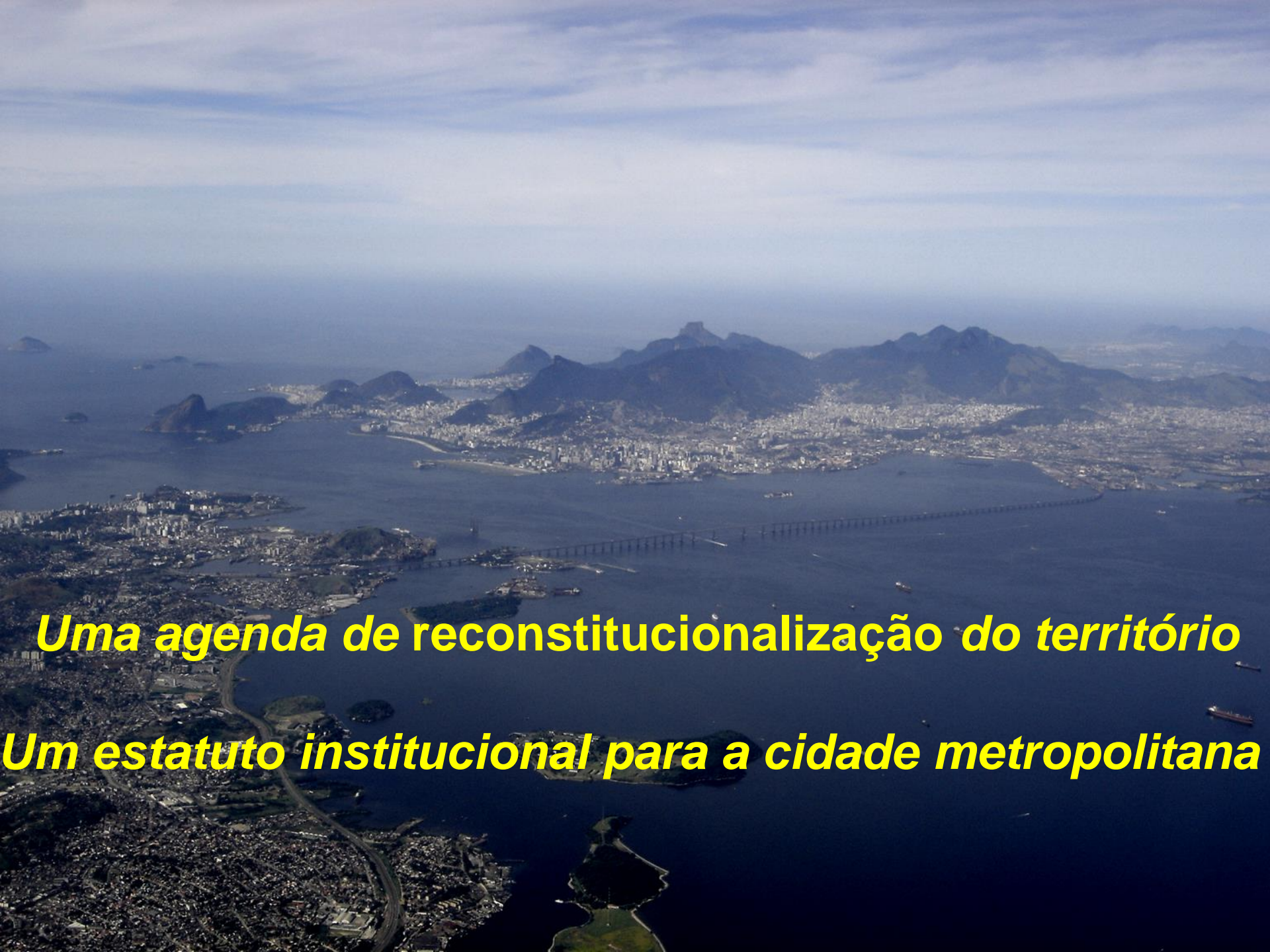

Uma agenda de reconstitucionalização do território
Um estatuto institucional para a cidade metropolitana

A scenic view of Rio de Janeiro, Brazil, featuring the bay, mountains, and the Christ the Redeemer statue on a distant peak. The sky is a warm, hazy orange, suggesting sunrise or sunset. The foreground shows dark, silhouetted mountains.

Uma agenda de reconstitucionalização do território

Stéfio Mesquita

GreenRIO / Green LatinAmerica 2022

Estado do Rio de Janeiro / Cenários, Desafios e Oportunidades



Uma agenda de reconstitucionalização do território

Um estatuto institucional para a cidade metropolitana

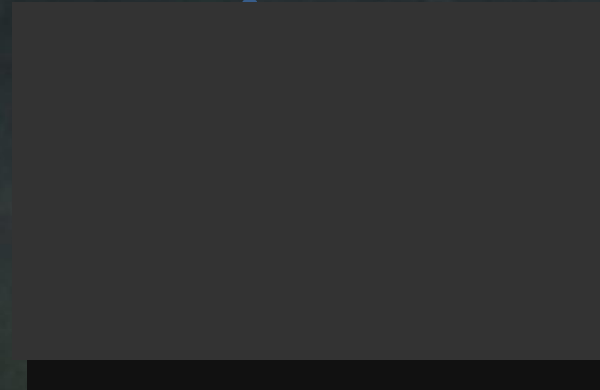

GreenRIO / Green LatinAmerica 2022

Estado do Rio de Janeiro / Cenários, Desafios e Oportunidades