CONEXSUS
CONEXÕES SUSTENTÁVEIS

CONEXSUS – Instituto Conexões Sustentáveis

Organização da sociedade civil, baseada em Belém e com escritórios em Brasília, Rio de Janeiro e São Paulo, com a missão de:

“**Acelerar a transição para a economia de baixo carbono e contribuir para o fortalecimento da resiliência territorial**, com a valorização dos ativos socioambientais, a conservação da sociobiodiversidade e a melhoria da qualidade de vida de populações vulneráveis.”

Negócios Comunitários Sustentáveis

- Tornam terras produtivas com uso sustentável
- Contribuem para a preservação do meio ambiente, das florestas e da sociobiodiversidade
- Valorizam os ativos socioambientais e contribuem para o reflorestamento
- Geram receita, trabalho e renda para as comunidades que habitam esses territórios

Mas...

- Sofrem com a baixa agregação e captura de valor dentro das cadeias produtivas
- Limitações de seu próprio território, e do seu desenvolvimento organizacional
- Convivem com pressões como a expansão do agronegócio, conflitos fundiários e o desmatamento

Milhares de empreendimentos precisam de apoio para ganhar escala, de forma que garantam sua viabilidade econômica e resultados de impacto socioambiental, conforme seu estágio de desenvolvimento

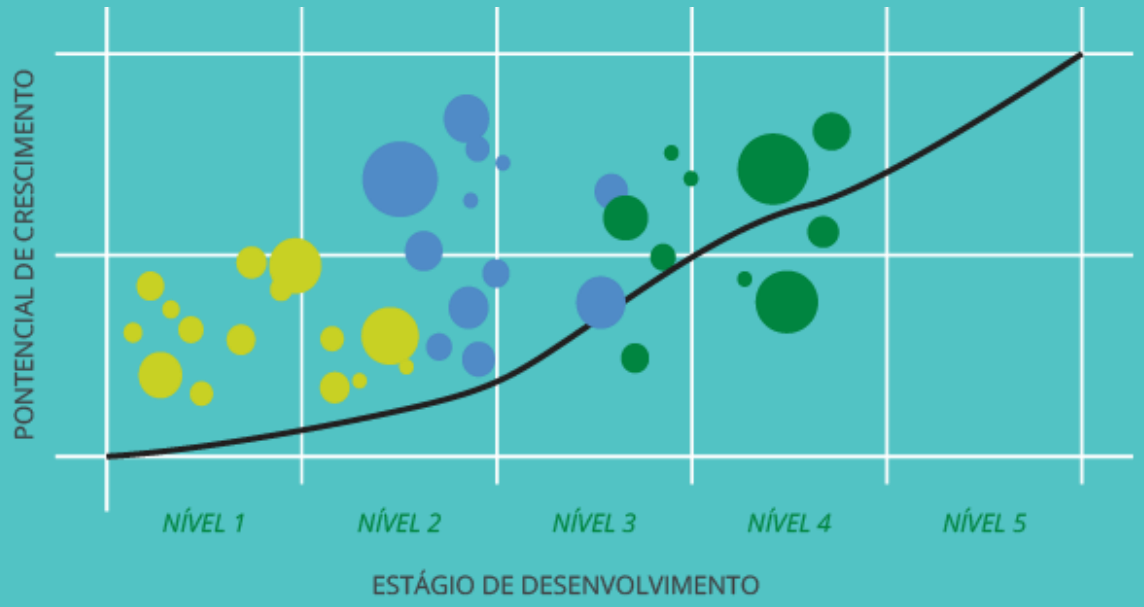

Os recursos financeiros podem ser combinados estrategicamente, de acordo com o momento de desenvolvimento de cada organização

Ativação do ecossistema de negócios comunitários sustentáveis

Negócios comunitários sustentáveis

Ativação do ecossistema de negócios comunitários sustentáveis

Capital financeiro

Recursos naturais

Relações

Negócios comunitários sustentáveis

Mercado

Talentos

Conhecimento

Ativação do ecossistema de negócios comunitários sustentáveis

Organizações de assistência técnica

Capital financeiro

Doadores

Bancos e instituições financeiras

Universidade

Recursos naturais

Relações

Negócios comunitários sustentáveis

Organizações socioambientais

Organizações de apoio

Mercado

Talentos

Institutos e fundações

Centro de Pesquisa

Conhecimento

Empresas

Órgãos ambientais

Investidores

Ativação do ecossistema de negócios comunitários sustentáveis

DESAFIO CONEXSUS

NEGÓCIOS COMUNITÁRIOS + SUSTENTÁVEIS

2018

Objetivo do Desafio Conexsus

Impulsionar o potencial econômico e socioambiental de associações produtivas e cooperativas, desenvolvendo uma rede conectada (hub) de instituições que apoiam, fomentam e promovem os negócios comunitários sustentáveis

DESAFIO CONEXSUS

NEGÓCIOS COMUNITÁRIOS + SUSTENTÁVEIS

CADEIA DE VALOR

- Consumidor
- Indústria final
- Indústria
- Intermediários regionais
- Intermediários locais
- Cooperativas e associações

Organizações de todo o país, que atuam em cadeias de:

- alimentação saudável e sustentável
- agrofloresta sustentável
- sociobiodiversidade e extrativismo
- pesca artesanal sustentável
- manejo florestal comunitário
- turismo de base comunitária

Desafios:

- **Modelo de Negócios:** Desenvolver empreendimentos mais estruturados e rentáveis;
- **Comercialização:** Compor novos arranjos de comercialização e acesso ao mercado;
- **Finanças:** Ampliar o acesso a crédito e outros instrumentos financeiros adequados a este perfil de negócios.

Etapas:

1. Mapa e Panorama Brasil de Negócios Comunitários Sustentáveis
   De maio a julho de 2018

   → 1.040 organizações mapeadas

2. Oficinas Regionais e Visitas Técnicas
   De julho a dezembro de 2018

3. Ciclo de Desenvolvimento de Negócios Comunitários Sustentáveis
   De janeiro a julho de 2019

AAGRIBARAO

Nome
AAGRIBARAO

Município
Barão de Cocais

Estado
MG

Características do Território
Propriedade Rural

Natureza Jurídica do Empreendimento
Associação

Composição Social do Empreendimento
Agricultor Familiar

Setores Econômicos
Produção Animal, Lavoura Temporária, Horticultura, Apicultura

Perfil da Produção Sustentável
Indicação Geográfica, Agricultura Familiar

Descrição
Associação foi criada a partir do projeto do governo nº. 11.947, do qual o Estado e Município tem que comparar 30% de nossa produção. E assim seria mais fácil para trabalhar os produtos e nas articulações com sua respectiva venda. Desde 2011 vem recebendo parceria da Prefeitura local, EMATER e do Estado. O que tornou mais viável a transação e comercialização da associação junto aos nossos associados e consumidores.

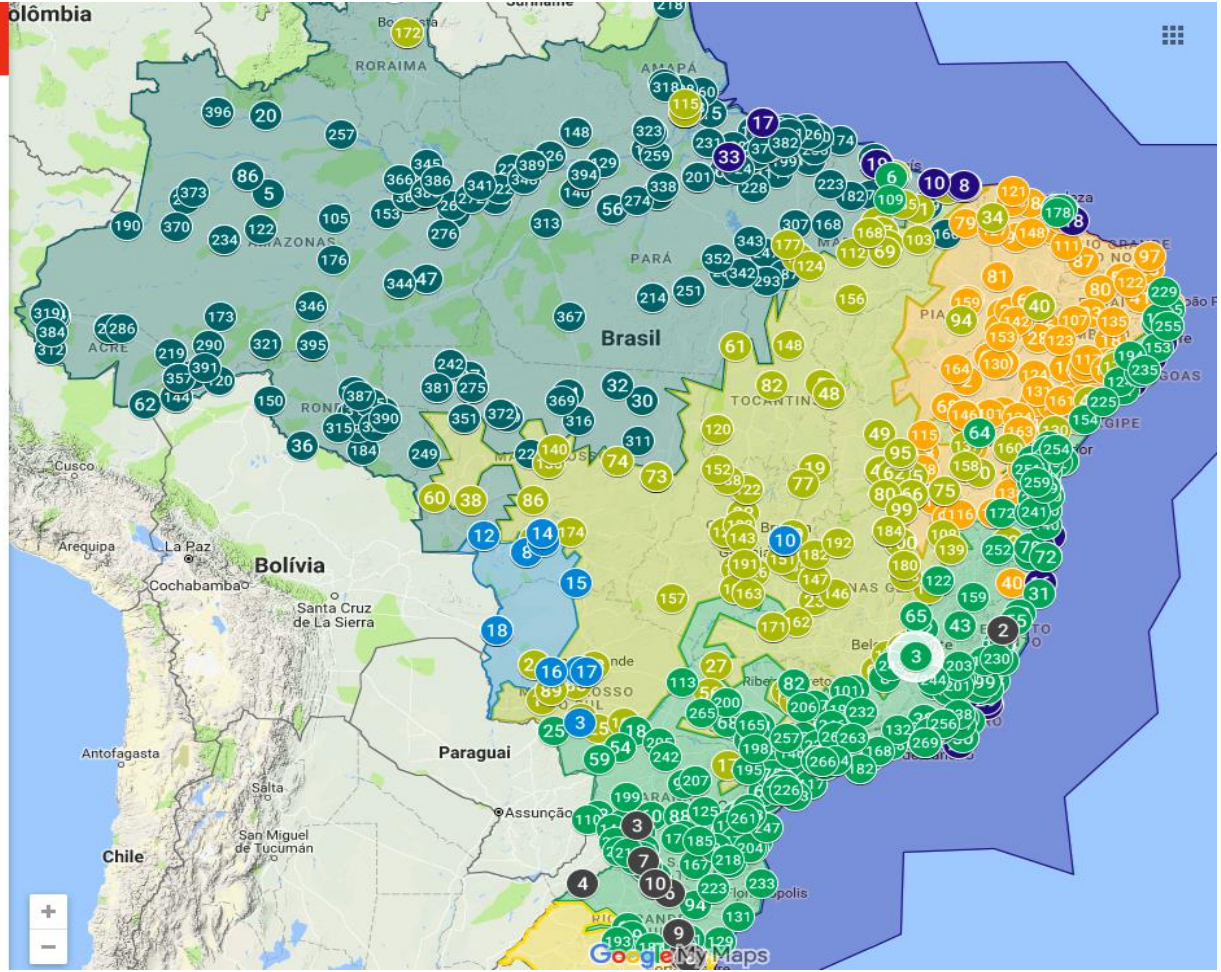

Esse painel traz os dados segmentados pelo tipo de organização, características relacionadas ao seu modo de funcionamento e operação.

Tipo de Organização

Navegue pelo menu acima

DESAFIO CONEXSUS

NEGÓCIOS COMUNITÁRIOS + SUSTENTÁVEIS

2018

Perfil da Produção Sustentável

Agricultura Familiar	783
Agroecológica	497
Bem-estar Animal	127
Boas Práticas de Manejo	513
Indicação Geográfica	104
Orgânica	322
Slow Food	49
Sociobiodiversidade	387

Ano de Fundação das Organizações

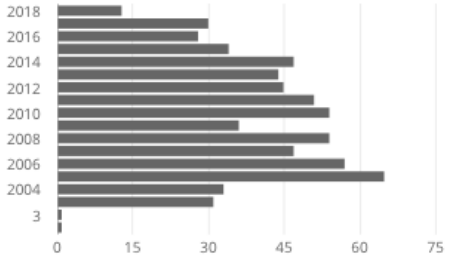

Parcerias das Organizações

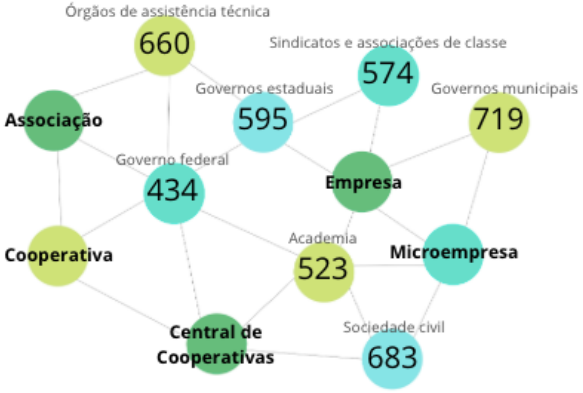

Situação da DAP

Documento de aptidão ao PRONAF

Está regular	575
Está expirada	41
Está bloqueada	11
Não possui	364
Não sabe	49

Composição Social

Agricultor Familiar	846
Agricultor Não-familiar	107
Extrativista	303
Microempreendedor	122
Pescador Artesanal	175
População Indígena	103
População Quilombola	195

Tamanho das Organizações

1. Em relação ao número de funcionários
2. Em relação ao número de cooperados/associados

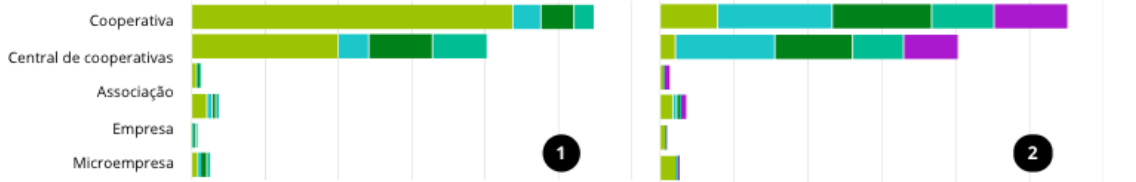

Negócios Comunitários

1.040

Retrato dos Setores Produtivos

Apicultura	Aquicultura e pesca	Artesanato	Extrativismo vegetal	Horticultura	Lavoura permanente	Lavoura temporária	Produção animal	Silvicultura
229	216	315	400	495	463	510	336	86

Faturamento em 2017

1 a R$ 120 mil	121 mil a 600 mil	601 mil a 1,2 milhões	1,3 milhão a 6 milhões	6,1 a 10 milhões	Acima de 10,1 milhões	Não teve faturamento
508	232	97	69	8	12	114

Etapas:

1. Mapa e Panorama Brasil de Negócios Comunitários Sustentáveis
   De maio a julho de 2018

   → 1.040 organizações mapeadas

2. Oficinas Regionais e Visitas Técnicas
   De julho a dezembro de 2018

3. Ciclo de Desenvolvimento de Negócios Comunitários Sustentáveis
   De janeiro a julho de 2019

Etapas:

1. **Mapa e Panorama Brasil de Negócios Comunitários Sustentáveis**
   De maio a julho de 2018

   → 1.040 organizações mapeadas

2. **Oficinas Regionais e Visitas Técnicas**
   De julho a dezembro de 2018

   → 260 organizações envolvidas

3. **Ciclo de Desenvolvimento de Negócios Comunitários Sustentáveis**
   De janeiro a julho de 2019

2 Oficinas Regionais e Visitas Técnicas

Conhecer mais sobre as organizações considerando:

- **Maturidade organizacional**
- **Potencial de crescimento**
- **Contribuição para resiliência do território**

Quem participou:

- Representações dos diversos grupos sociais
- Adotam práticas de produção sustentável
- Desempenham a atividade econômica e geram receita
- Acessam algum tipo de mercado
- Foram indicadas por parceiros ou demonstraram disposição para trabalhar em parceria

Etapas:

1. **Mapa e Panorama Brasil de Negócios Comunitários Sustentáveis**
   De maio a julho de 2018

   → 1.040 organizações mapeadas

2. **Oficinas Regionais e Visitas Técnicas**
   De julho a dezembro de 2018

   → 260 organizações envolvidas

3. **Ciclo de Desenvolvimento de Negócios Comunitários Sustentáveis**
   De janeiro a julho de 2019

Etapas:

1. **Mapa e Panorama Brasil de Negócios Comunitários Sustentáveis**
   De maio a julho de 2018
   → 1.040 organizações mapeadas

2. **Oficinas Regionais e Visitas Técnicas**
   De julho a dezembro de 2018
   → 260 organizações envolvidas

3. **Ciclo de Desenvolvimento de Negócios Comunitários Sustentáveis**
   De janeiro a julho de 2019
   → 70 + organizações envolvidas

3

1º Ciclo de Desenvolvimento de Negócios Comunitários Sustentáveis

Para 70 organizações selecionadas

Jornada de Aceleração

- 20 organizações com alto potencial de crescimento em escala
- 8 meses de acompanhamento com encontros presenciais de capacitação, mentoria e assessoria individualizada para gargalos jurídicos e de gestão.

Laboratório de Soluções de Acesso ao Mercado

- 10 organizações + participantes da Jornada de Aceleração
- Grupos de trabalho com negócios comunitários, empresas e compradores para criar novos arranjos de comercialização

Oficinas de Modelagem de Negócios Sustentáveis

- 30 organizações com nível de desenvolvimento maior
- Oficinas para estruturar modelos de sustentabilidade

Laboratório de Crédito e Soluções Financeiras

- 10 organizações + participantes da Jornada de Aceleração
- Desenvolver protótipos financeiros adequados à realidade dos empreendimentos, com a aproximação de agentes financeiros e desenvolvimento de novos veículos de investimento

PARCEIROS ESTRATÉGICOS

Good Energies – Power for a better world
Pão de Açúcar / Instituto GPA
IPÊ Instituto de Pesquisas Ecológicas
Gordon and Betty Moore Foundation
Fundo Amazônia
Fundo Vale
certi
cooperação alemã – Deutsche Zusammenarbeit
Por meio da: giz – Deutsche Gesellschaft für Internationale Zusammenarbeit (GIZ) GmbH
Climate and Land Use Alliance
UNICAFES

PARCEIROS COCRIADORES

APACO – Associação dos Pequenos Agricultores do Oeste Catarinense
Central do Caatinga
Central do Cerrado – Produtos Ecossociais
CONFREM
Conselho Nacional dos Seringueiros – CNS
CONTAG
COOMAFITT – 10 anos semeando
CONAQ – Coordenação Nacional de Articulação das Comunidades Negras Rurais Quilombolas
ecoa
entrenós
IABS
ibs – Instituto BioSistêmico – Inovação para a Sustentabilidade
ICMBio – Instituto Chico Mendes – MMA
ICV – Instituto Centro de Vida
IDESAM – Instituto de Conservação e Desenvolvimento Sustentável do Amazonas
idesc – Instituto para o Desenvolvimento Sustentável e Cidadania do Vale do Ribeira
IEB – 20 anos – Instituto Internacional de Educação do Brasil
imaflora
Imazon
Instituto Gaia
Instituto Peabiru
Instituto terroá
Instituto Socioambiental
IPAM Amazônia
ISPN – Instituto Sociedade, População e Natureza
Pacto das Águas
Sentinelas da Floresta
SOS Amazônia